وزارت بهداشت درمان و آموزش پزشکی

دانشگاه علوم پزشکی ایلام

معاونت پژوهشی دانشکده پزشکی

مرحله دوم: فرآیند تصویب و دفاع از پروپوزال پایان نامه دانشجویان پزشکی

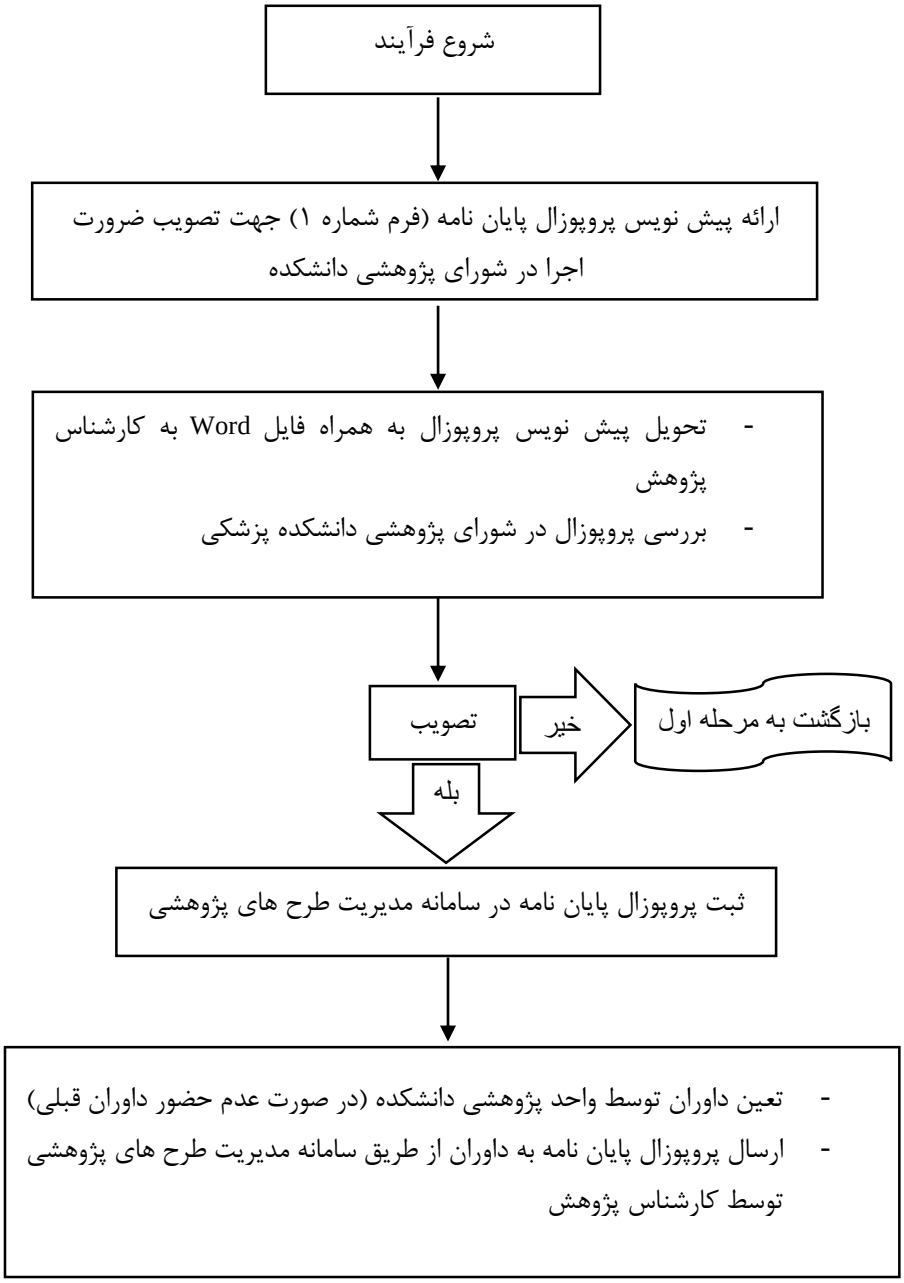

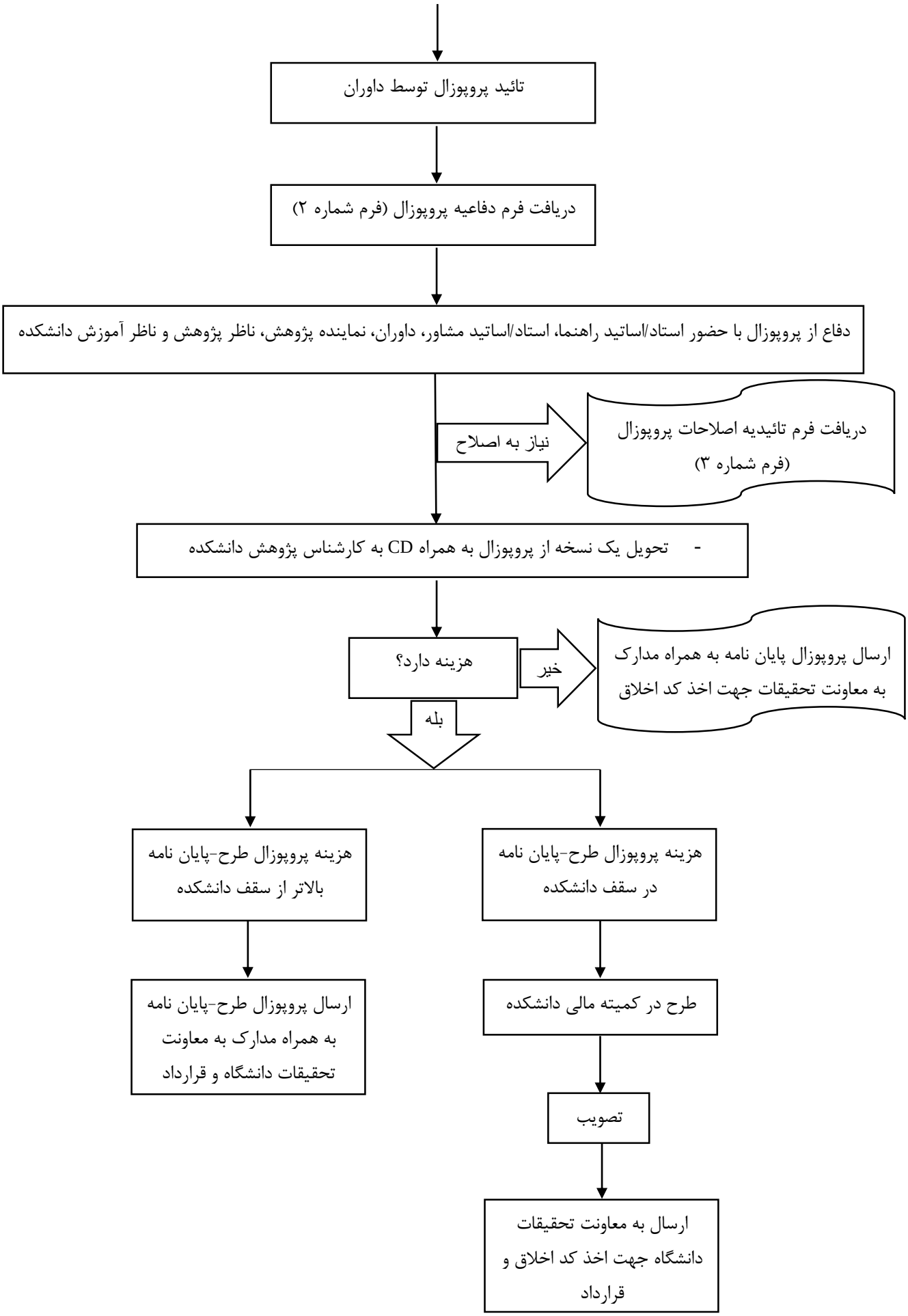
تائید پروپوزال توسط داوران
دریافت فرم دفاعیه پروپوزال (فرم شماره ۲)
دفاع از پروپوزال با حضور استاد/اساتید راهنما، استاد/اساتید مشاور، داوران، نماینده پژوهش، ناظر پژوهش و ناظر آموزش دانشکده
نیاز به اصلاح
دریافت فرم تائیدیه اصلاحات پروپوزال (فرم شماره ۳)
- تحویل یک نسخه از پروپوزال به همراه CD به کارشناس پژوهش دانشکده
هزینه دارد؟
خیر
ارسال پروپوزال پایان نامه به همراه مدارک به معاونت تحقیقات جهت اخذ کد اخلاق
بله
هزینه پروپوزال طرح-پایان نامه در سقف دانشکده
هزینه پروپوزال طرح-پایان نامه بالاتر از سقف دانشکده
طرح در کمیته مالی دانشکده
ارسال پروپوزال طرح-پایان نامه به همراه مدارک به معاونت تحقیقات دانشگاه و قرارداد
تصویب
ارسال به معاونت تحقیقات دانشگاه جهت اخذ کد اخلاق و قرارداد